

De Fôrça Nova a sua Lavoura de Café

«Ganhe mais produzindo melhor» — A campanha da produtividade da Secretaria da Agricultura indica novas normas para a Renovação da Lavoura Cafeeira

Conforme foi amplamente anunciado pelos jornais, revistas e emissoras de rádio e televisão, a Secretaria da Agricultura, sob a direção do Dr. José Bonifácio Nogueira Coutinho, efetuou, em nosso Estado, a CAMPANHA DA PRODUTIVIDADE, orientada pelos engenheiros-agrônomo daquela Pasta Governamental da Produção Agro-Pecuária.

Entre os folhetos ilustrativos que foram distribuídos aos lavradores temos a destacar o referente à Renovação da Lavoura Cafeeira. Neste lemos o seguinte:

«As lavouras pouco produtivas ocasionam prejuízos constantes aos lavradores e levam o País a crises econômicas.

Na atual situação há no Brasil excedente de café sobre a capacidade de consumo e exportação, não sendo por isso aconselhável o aumento da produção, porém, sim o da produtividade, isto é, produzir a mesma quantidade com menor número de plantas, e menos dispêndio, o que se conseguirá pelo arrancamento dos cafeais deficitários, que em São Paulo são a maior parte, e novos plantios na proporção de $\frac{1}{2}$ do número arrancado.

O sucesso da nova cafeicultura dependerá da atuação inteligente dos lavradores, que devem observar as recomendações da Secretaria da Agricultura nos pontos essenciais.

RENOVAÇÃO DA LAVOURA CAFEIEIRA

1 — Escolha do Terreno

Para o plantio de café dar preferência aos terrenos que, além, de serem livres de gradas sejam de boas propriedades físicas, profundos, abrigados dos ventos dominantes, de boa face, especialmente de pequeno declive. Evitar terrenos com mais de 15% de declive.

2 — Defesa Contra Erosão

O terreno deve ser defendido contra erosão, por meio de terraços, valetas em nível, cordões em contorno, capins alternadas, etc. de modo que retenha toda a água que caia nele e não perca parte dos adubos aplicados no decorrer do ano.

3 — Plantio em Nível

Plantar as linhas de café em nível, com o espaçamento menor nas linhas, cortando as águas e maior entre as linhas, a favor do declive, sobrando espaço entre as linhas para o trato do cafezal.

4 — Espaçamento

O café deve ser plantado bem mais junto, do que antigamente, de modo a se obter o máximo de rendimento da terra e em espaçamento funcional para facilidade e economia dos trabalhos.

Os novos plantios podem ser feitos às distâncias de 3,0 x 2,0 m nas terras mais fracas e até 3,5 x 2,5 m nas mais férteis (terras de matas). Para a variedade Caturra, deve-se diminuir 20 cm nas duas direções.

A menor distância entre as covas será contra as águas. As plantas se encontrarão na linha de nível, deixando entre as linhas um espaço de aproximadamente 1 m, necessário e suficiente para os trabalhos que devam ser feitos no cafezal.

5 — Carreadores

Devem ser planejados os carreadores em nível e pendentes de modo a facilitar o serviço de transporte e trato da lavoura.

Os carreadores em nível serão marcados de acórdio com a conformação do próprio terreno.

Carreadores pendentes: De cada 50 covas em nível, aproximadamente, será deixada uma falha, constituindo o carreador pendente, que ligará 2 a 4 terraços. Os carreadores pendentes devem ser desenhados para não se formarem encurruadas. As covas da margem dos carreadores serão perfeitamente alinhadas.

6 — Tamanho das covas

As covas grandes, de 50 x 50 x 50 cm, são muito boas para café.

Existem tratores equipados com brocas que perfuram covas de cerca de 60 cm de diâmetro por 60-80 cm de profundidade.

É melhor fazer sulcos ou valetas, em vez de covas, quando possível. Usam-se sulcadores grandes, próprios para esse fim, que fazem valetas de 60-80 cm de profundidade e de igual largura.

7 — Preparo das Covas

Será feita a adubação de toda a terra saída das covas ou sulcos, que voltará para eles de modo a se ter o maior volume possível de terra adubada, onde se desenvolverão as raízes do cafeeiro.

8 — Variedades de Café

Dar preferência à variedade Mundo Novo, altamente produtiva, de maturação mais tardia, que constituirá 60 a 80% dos novos plantios. Pode-se plantar 20 a 40% de Bourbon Amarello, que é também muito produtiva e de maturação mais precoce. Maior proporção desta variedade, até 40%, deve ser plantada nas regiões de clima mais frio, onde a maturação se atrasa muito.

Em clima bem favorável e terras mais íngremes pode ser plantada a variedade Caturra, cujo porte baixo facilita a colheita.

É interessante o plantio de variedades que tenham épocas diferentes de maturação, para se ter mais tempo de colheita. ➡➡

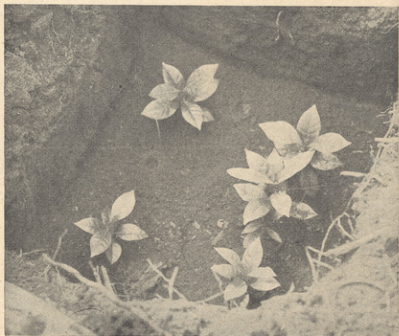

Nas covas as tenras plantinhas de café reclamam, toda assistência